Merimies

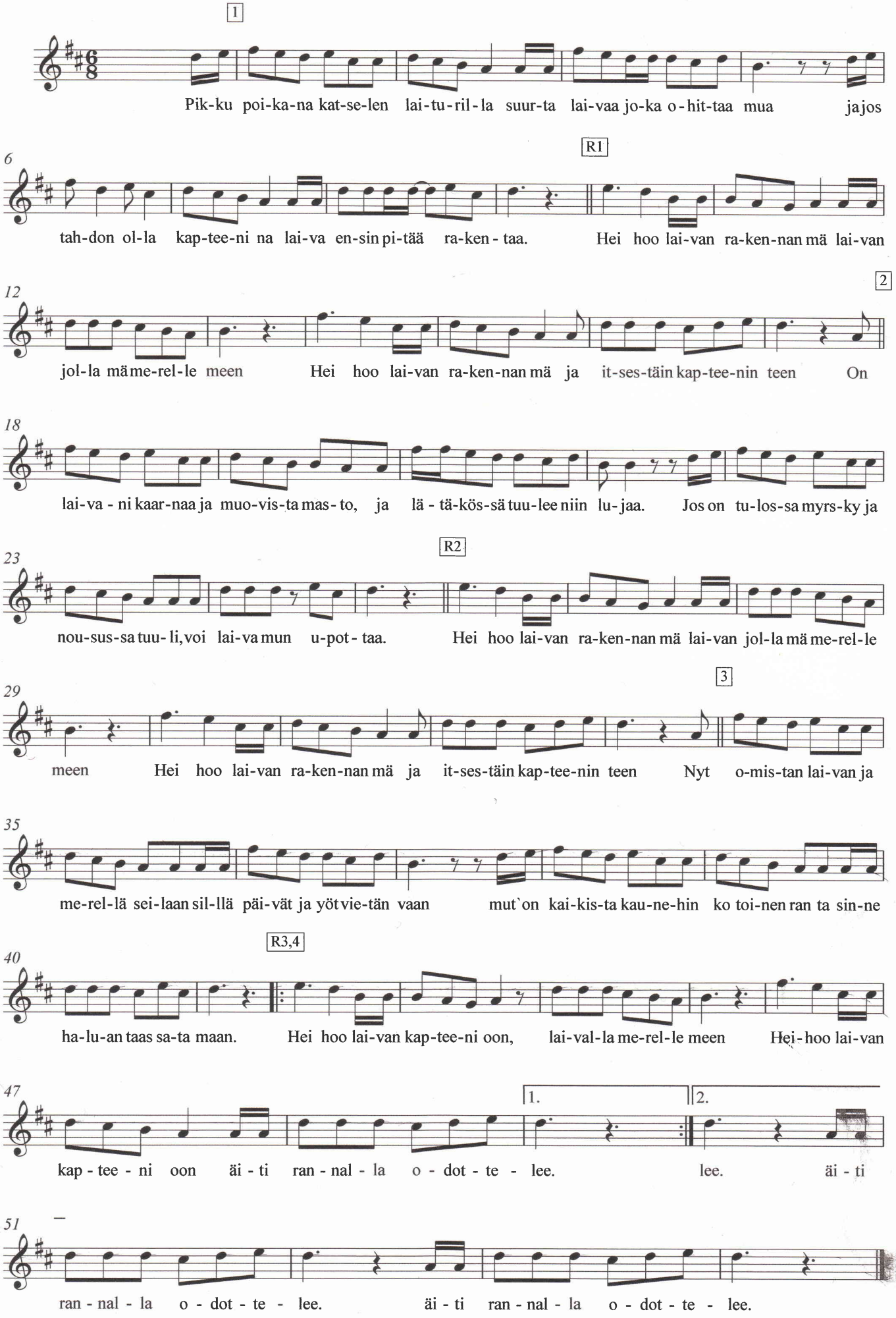
1
Pik-ku poi-ka-na kat-se-len lai-tu-ril-la suur-ta lai-vaa jo-ka o-hit-taa mua jajos
6
R1
tah-don ol-la kap-tee-ni na lai-va en-sin pi-tää ra-ken-taa. Hei hoo lai-van ra-ken-nan mä lai-van
12
2
jol-la mä me-rel-le meen Hei hoo lai-van ra-ken-nan mä ja it-ses-täin kap-tee-nin teen On
18
lai-va-ni kaar-naa ja muo-vis-ta mas-to, ja lä-tä-kös-sä tuu-lee niin lu-jaa. Jos on tu-los-sa myrs-ky ja
23
R2
nou-sus-sa tuu-li, voi lai-va mun u-pot-taa. Hei hoo lai-van ra-ken-nan mä lai-van jol-la mä me-rel-le
29
3
meen Hei hoo lai-van ra-ken-nan mä ja it-ses-täin kap-tee-nin teen Nyt o-mis-tan lai-van ja
35
me-rel-lä sei-laan sil-llä päi-vät ja yöt vie-tän vaan mut`on kai-kis-ta kau-ne-hin ko toi-nen ran ta sin-ne
40
R3,4
ha-lu-an taas sa-ta maan. Hei hoo lai-van kap-tee-ni oon, lai-val-la me-rel-le meen Hei-hoo lai-van
47
1.
2.
kap-tee-ni oon äi-ti ran-nal-la o-dot-te-lee. lee. äi-ti
51
ran-nal-la o-dot-te-lee. äi-ti ran-nal-la o-dot-te-lee.